



**UNIVERSIDAD  
DE LA RIOJA**

8 de mayo de 2024

**La Ciencia Abierta en la Universidad de La Rioja,  
prioridad TIC en Fondos NextGenerationEU**

---

José Díaz-Cuesta  
Delegado del Rector para la Transformación Digital y  
Responsable de la Seguridad de la Información



**UNIVERSIDAD  
DE LA RIOJA**

# Índice



1. La Ciencia Abierta como proyecto colaborativo: caso UniDigital
2. Ciencia Abierta en el Programa Investigo
3. Futuro Grado oficial de Tecnología del Lenguaje (en proceso)

# 1. La Ciencia Abierta como proyecto colaborativo: caso UniDigital

Real Decreto 641/2021, de 27 de julio, por el que se regula la concesión directa de subvenciones a universidades públicas españolas para la modernización y digitalización del sistema universitario español en el marco del Plan de Recuperación, Transformación y Resiliencia.



**Financiado por  
la Unión Europea**  
NextGenerationEU

# Proyectos colaborativos UniDigital

(con participación de la Universidad de La Rioja)

- DigiRepo  
Repositorio recursos digitales
- Inv.Es  
Portal Colectivo de la Investigación de las Universidades Españolas





**Universidad**  
Zaragoza



**UNIVERSIDAD**  
**DE LA RIOJA**

# DigiRepo

## 4 UNIVERSIDADES

- Repositorio de producción digital generada desde esas universidades
- Integración con contenidos de terceros o herramientas externas
- Motor de búsqueda, catálogo y metadatos
- Integración con diferentes LMS (Moodle y Blackboard)
- Importancia de componente de gestión de vídeo



**Universitat**  
de les Illes Balears



117 Series

1791 Vídeos

0.99 Horas

- Inicio
- Lo último
- Catálogo completo
- Buscar
- Eventos

## Destacados



## Eventos

### Próximos eventos



#### Congreso de ejemplo 1

Comienzo 27 may 2024, 7:59:36  
Fin 27 may 2024, 10:59:42



#### Conferencia de ejemplo

Comienzo 12 jun 2024, 7:59:53  
Fin 12 jun 2024, 9:59:58

[Ver más >](#)

## Mediateca

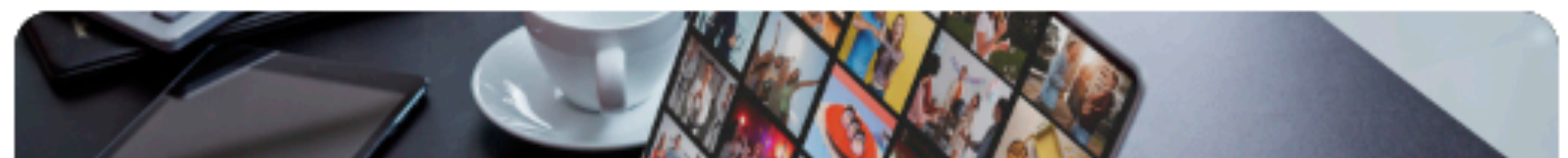
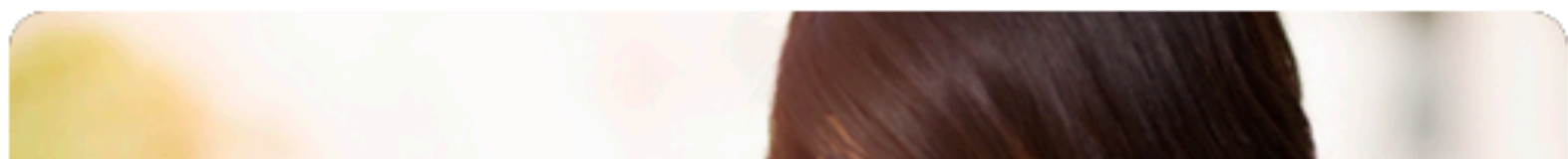





Conócenos



Recursos educativos



Catálogo completo

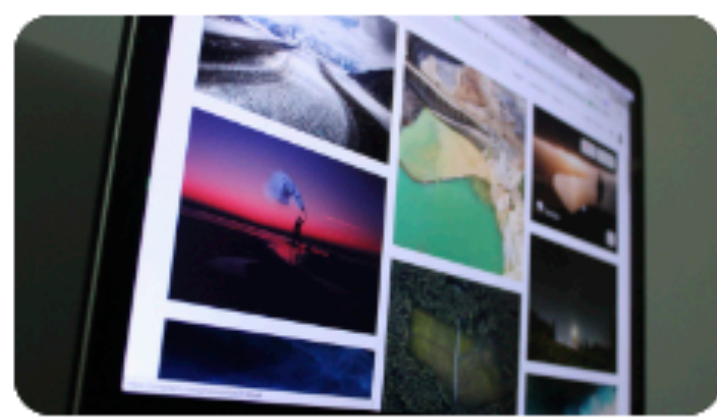

Imágenes

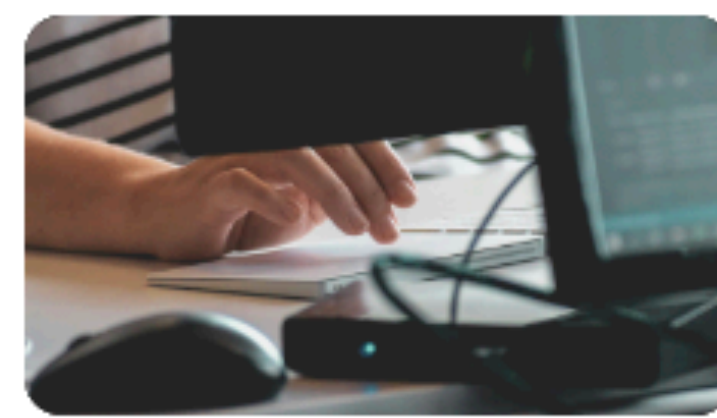

Documentos

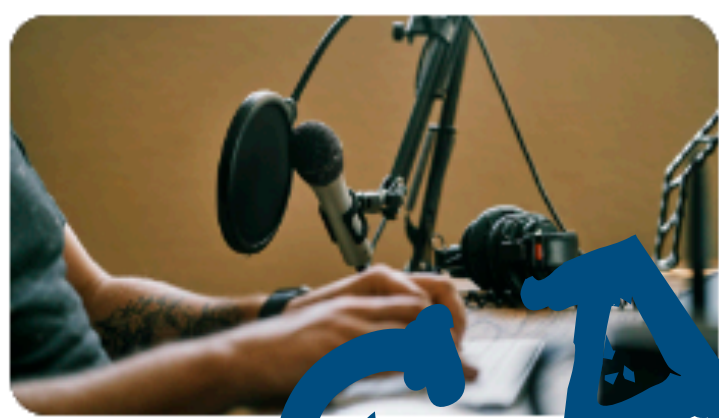

Podcast



Congresos y conferencias



Videos de usuario



Ponencias y polimedias

Más vistos



Encuentro con expertos 'Fronteras de la Ciencia' - IV Semana ...



La mujer en la ciencia, una realidad poco visible, Lucía Almagro



Grabación de clases Demo Idioma: Inglés



Sesión de presentación Máster Oficial. Másteres de Ciencias...



Jornadas informativas · Facultad de Letras y de la Educación...



Final 1er Concurso de Cristalización en la Escuela de La Rioja

EN DESARROLLO





Fundación Dialnet  
**UNIVERSIDAD DE LA RIOJA**

Inv.Es





## 13 universidades patrocinadoras (y fundadoras)



- Creación de un portal colectivo de las universidades españolas
- Presentando INFORMACIÓN conjunta y con capacidad de análisis
- Partiendo de modelo Dialnet CRIS de la Fundación Dialnet

# Inv.Es



Fundación Dialnet  
UNIVERSIDAD DE LA RIOJA

## Beneficios esperados:

- Visibilidad de producción científica española
- Reducción de carga burocrática habitual en investigación
- Ejercicio de transparencia:  
financiación pública ↔ resultados
- Favorecer movilidad de personas investigadoras
- Espacios comunes con investigadores/as de distintas universidades
- Espacios para redes de grupos de investigación de varias universidades



# PORTAL INTERUNIVERSITARIO DE PRODUCCIÓN CIENTÍFICA



Este portal es el fruto de un proyecto interuniversitario elaborado en el marco de UniDigital, en el que estamos recogiendo la producción científica, los investigadores y los grupos de investigación de diversas universidades, con el objetivo final de conformar un portal de ámbito estatal, abierto a la participación del resto de universidades, que se convierta en una infraestructura que ofrezca servicios de calidad a los investigadores y al sistema español de I+D+i.

En estos momentos se encuentra en una fase inicial, de manera que hay muchas cuestiones que aún no se han podido abordar, pero ya se puede vislumbrar el potencial que tiene de cara al futuro.

65.233

Investigadores/as

5.572

Grupos

1.147.448

Publicaciones

432.254

Acceso abierto

# PUBLICACIONES

1.147.449

TOTAL

359.294

EN ACCESO ABIERTO

Estás en: Resultados » Publicaciones

En español  Acceso Abierto

- Artículos (695.104)
- Capítulos de Libro (187.963)
- Aportaciones congreso (140.171)
- Libros (75.064)
- Otros (49.147)

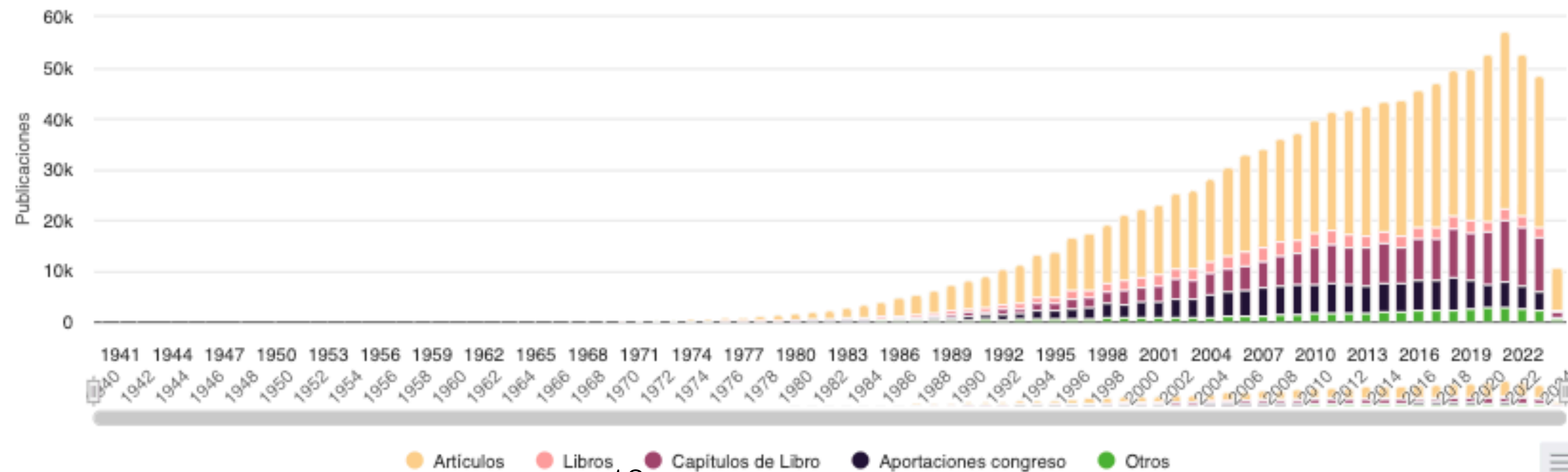



# TESIS DIRIGIDAS POR AÑO

66.791

TESIS

35.633

ACCESO ABIERTO

Estás en: Resultados » Tesis dirigidas

 Acceso Abierto

● HOMBRE: 50.307 (68.19%) ● MUJER: 23.473 (31.81%)

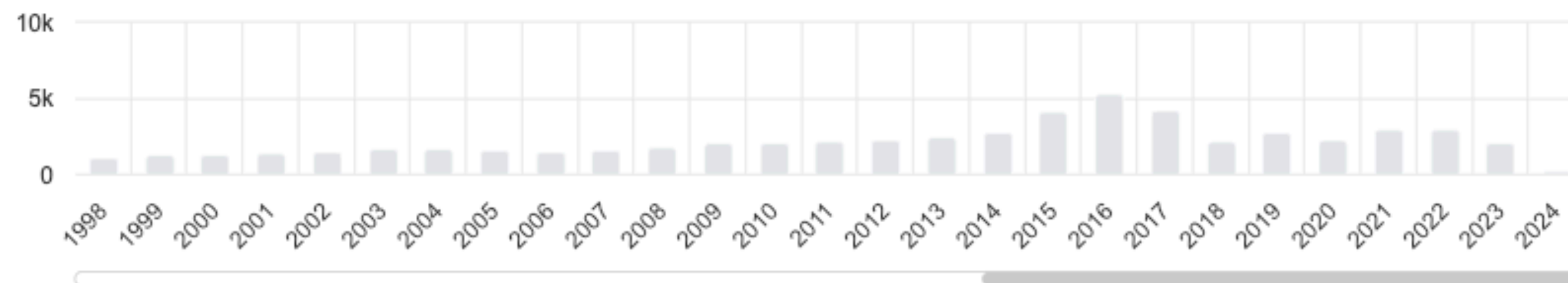

## Tesis dirigidas (66.791)

Tesis dirigidas por investigadores/as del portal

2024

- 'Localizing' the 2030 Agenda: Analysis of the determinants of the disclosure of information on the Sustainable Development Goals by Spanish municipalities Rieiro García, Manuel
- 3D pointcloud processing using artificial intelligence and high performance computing techniques Esmorís Pena, Alberto Manuel

DISCIPLINA TEMÁTICA  
**BIOLOGÍA**

DETALLE INVESTIGADORES/AS GRUPOS PUBLICACIONES COLABORACIÓN TESIS PATENTES

3430 Investigadores/as

Filtrar por nombre y apellidos

Filtrar por:

Áreas de conocimiento

 **Marcelina Abad Caeiro**  
Bioquímica y Biología Molecular

 **Concepcion Abad Mazario**  
Bioquímica y Biología Molecular

 **Javier Abalos Alvarez**  
Zoología

 **Leticia Abecia Aliende**  
Microbiología

 **Hermelinda Marina Aboal Sanjurjo**  
Botánica

 **Ana Abad Diaz De Cerio**  
Microbiología

 **Francisco Abadía Molina**  
Biología Celular

 **María Dolores Abarca Sanchis**  
Fisiología Vegetal

 **Maria Abellan Alvaro**  
Biología Celular

 **Jesus Ramon Aboal Viñas**  
Ecología

 **Jose Luis Abad Lozano**  
Microbiología

 **Julio Ernesto Abalde Alonso**  
Microbiología

 **Mohamed Abdelaziz Mohamed**  
Genética

 **Monica Abellan Zarate**  
Zoología

 **Joaquín Abolafia Cobaleda**  
Zoología

## ESPECIALISTAS EN

digitalización



Carlos De Fuentes GARCÍA-ROMERO DE TEJADA



Emanuel Sterp Moga



Ramon Angel Bouzas Lorenzo



Sara Fernandez Lopez



Javier Oviedo Callealta



Javier Plaza Martín



Diego González Aguilera



Roberto José García Martín



Camilo Jose Carrillo Gonzalez



Jose Ignacio Armesto Quiroga



Jose Cidras Pidre



Julio Garrido Campos



Blanca Nieves Miranda Blanco



Eloy Diaz Dorado



Maria Elena Albo Lopez



Juan Saez Lopez



Susana Lagüela López



Susana del Pozo Aguilera



Arturo Rafael Farfán Martín











Inmaculada Picón Cabrera





**Eduardo Fonseca Pedrero**

-  Datos personales
-  Informes
- Publicaciones
  -  Nueva publicación
  -  Publicaciones
  -  Mis textos completos
- Datos de investigación
  -  Añadir nuevos datos
  -  Mis datos añadidos
-  Grupos de investigación
-  Ayuda

### Curriculum vitae normalizado Beta

[OBTENER CVN](#)

### Impacto normalizado

Para el cálculo del informe se están utilizando las citas mundiales reflejadas en [SCOPUS - Tablas de citas Mundiales 2012 - 2020 \(artículos y revisiones\)](#)

Es requisito indispensable disponer de al menos 1 artículo de revista o revisión en su [perfil de Scopus](#), dentro del periodo seleccionado.

El informe se confecciona siguiendo las siguientes [instrucciones](#) para el cálculo del Impacto Normalizado



Periodo de cálculo

-

[OBTENER INFORME](#)

Seleccionar y exportar [mis publicaciones](#) o las [publicaciones de mi grupo](#)

Descargas disponibles:

	Registros	Formato	Generada
	54	Comb.(APA)	hace 1 mes
	54	APA	hace 1 mes

Idioma

Español ▾



**Eduardo Fonseca Pedrero**

Apellidos: **Fonseca Pedrero**  
 Nombre: **Eduardo**  
 DNI: **H**  
 Dialnet: **2001941**  
 BNE: **4930144**  
 GOOSCH: **8xPSezgAAAAJ**  
 ORCID: **0000-0001-7453-5225**  
 RSCHGATE: **Eduardo\_Fonseca-Pedrero**  
 ResearcherID: **C-4171-2011**  
 RUO: **2768**  
 ScopusID: **17433855700**  
 Sexo: **Hombre**  
 Correo electrónico: **eduardo.fonseca@unirioja.es**

**Situación profesional actual**

**Entidad empleadora:** Universidad de La Rioja **Tipo de entidad:** Universidad  
**Categoría profesional:** Profesor titular de universidad  
**Correo electrónico:** eduardo.fonseca@unirioja.es  
**Fecha de inicio:** 07/09/2010

**Formación académica recibida****Titulación universitaria****Doctorados**

**Título de la tesis:** Evaluación de la personalidad esquizotípica  
**Director/a de tesis:** José Muñoz Fernández  
**Codirector/a de tesis:** Serafín Lemos Giráldez

**Actividad docente****Dirección de tesis doctorales y/o proyectos fin de carrera**

- Título del trabajo:** Funcionamiento neurocognitivo en la adolescencia: relación con variables de ajuste psicológico  
**Tipo de proyecto:** Tesis Doctoral  
**Codirector/a tesis:** Javier Ortuño Sierra  
**Entidad de realización:** Universidad de La Rioja  
**Alumno/a:** Rebeca Aritio Solana  
**Fecha de defensa:** 2022
- Título del trabajo:** Conducta suicida y adolescencia en contextos educativos  
**Tipo de proyecto:** Tesis Doctoral  
**Codirector/a tesis:** Alicia Pérez de Albéniz Iturriaga  
**Entidad de realización:** Universidad de La Rioja  
**Alumno/a:** Adriana Díez Gómez del Casal  
**Fecha de defensa:** 2021
- Título del trabajo:** Inteligencia emocional percibida y dificultades emocionales y conductuales en adolescentes  
**Tipo de proyecto:** Trabajo Fin de Máster  
**Entidad de realización:** Universidad de La Rioja  
**Alumno/a:** Javier Mallén González  
**Fecha de defensa:** 2021
- Título del trabajo:** Estudio sobre dificultades emocionales y funcionamiento neurocognitivo en la adolescencia  
**Tipo de proyecto:** Trabajo Fin de Máster  
**Entidad de realización:** Universidad de La Rioja  
**Alumno/a:** Rebeca Aritio Solana  
**Fecha de defensa:** 2021
- Título del trabajo:** Violencia en el noviazgo en adolescentes tempranos y tardíos  
**Tipo de proyecto:** Tesis Doctoral  
**Codirector/a tesis:** María de las Mercedes Paino Piñeiro

## 2. Ciencia Abierta en el Programa Investigo

Orden TES/1267/2021, de 17 de noviembre, por la que se establecen las bases reguladoras para la concesión de subvenciones públicas, destinadas a la financiación del «Programa Investigo», de contratación de personas jóvenes demandantes de empleo en la realización de iniciativas de investigación e innovación, en el marco del Plan de Recuperación, Transformación y Resiliencia.



**Han llevado a cabo 7 proyectos financiados por la Unión Europea**

# El Programa Investigo permite incorporar a 8 trabajadores

La Universidad de La Rioja recibe unos 265.000 euros del Programa Investigo para el impulso del empleo joven, que han permitido incorporar a 8 trabajadores en sus diferentes unidades y servicios



**Financiado por  
la Unión Europea**  
NextGenerationEU



# Proyectos del Programa Investigo en la

Las personas contratadas han llevado a cabo los proyectos:

- Estudio de adaptación del sistema de garantía de calidad de la Universidad de La Rioja a los hitos y objetivos fijados en el plan de recuperación, transformación y resiliencia de la Comunidad Autónoma de La Rioja
- Análisis de beneficios de digitalización de procesos soporte a actividad docente, investigadora y administrativa
- Análisis de impacto de actualización tecnológica y mejora de la infraestructura de administración electrónica en la Universidad de La Rioja
- Proyecto de I+D+i para la implantación de economía circular en el campus de la Universidad de La Rioja
- Las ciencias de la vida y las nuevas tecnologías de secuenciación masiva (High - Throughput sequencing)
- Formación en tecnologías agroalimentarias y ambientales innovadoras para una adecuada transición ecológica
- Centro de recursos audiovisuales y digitales de la Universidad de La Rioja (DPE\_CRAYDUR)



# DPE\_CRAYDUR

Una muestra de resultados de un Proyecto Investigo:

Centro de Recursos Audiovisuales y Digitales de la Universidad de La Rioja

- **Serie de programas TV en YouTube '¿Qué investigas?'**

**Centro de Recursos Audiovisuales y Digitales de la UR (CRAyDUR)****‘¿Qué investigas?’ presenta diversos proyectos de investigación del campus**

La serie de vídeos se estrena el martes 1 de agosto, presentada por cuatro estudiantes, en el canal de YouTube de la Universidad de La Rioja



[Lista de reproducción de YouTube del programa ‘¿Qué investigas?’](#)



**Financiado por  
la Unión Europea**  
NextGenerationEU







VIII Curso de Verano 'Agenda 2030 de Desarrollo Sostenible' ODS7...

330 views • 8 months ago



La Universidad de La Rioja inicia el curso 2023-2024

628 views • 8 months ago



¿Qué investigas, GEIMA? - Moléculas emisoras de luz

105 views • 8 months ago

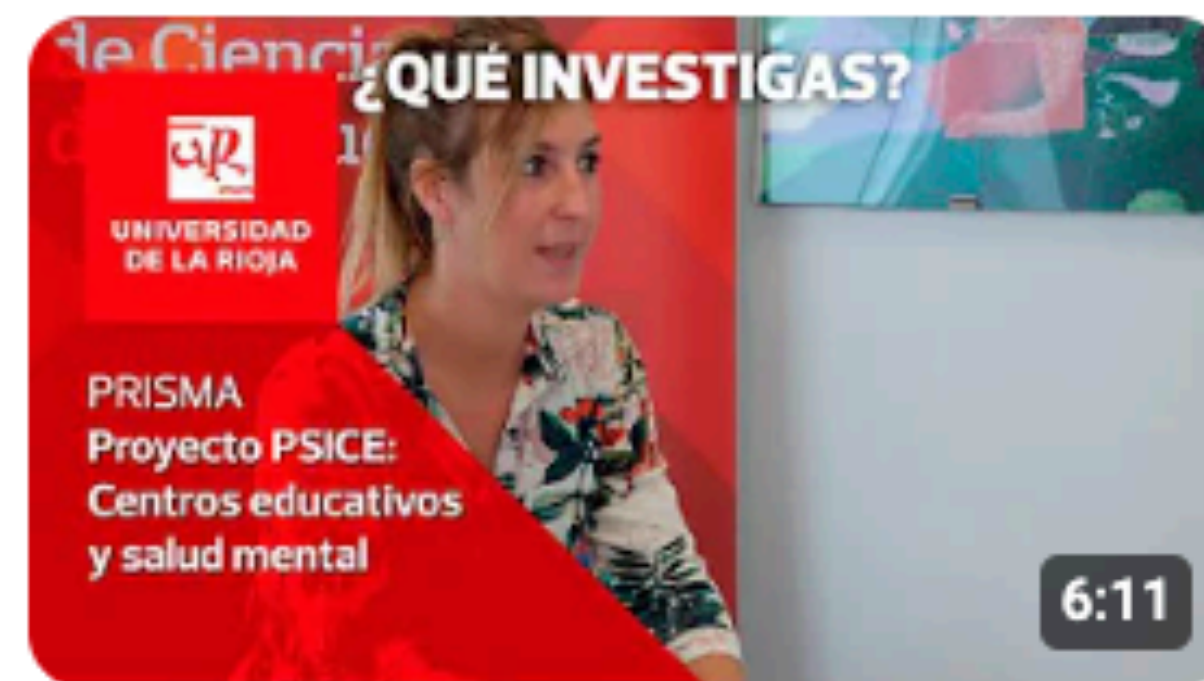

¿Qué investigas, PRISMA? - Proyecto PSICE: Centros educativos...

91 views • 8 months ago



¿Qué investigas, MECRI? - Música en España: composición, recepci...

212 views • 8 months ago



¿Qué investigas? - Episodio 4. Música, Química y Salud mental e...

216 views • 8 months ago



¿Qué investigas, IGUALDAD Y GÉNERO? - Conciliación personal, familiar y laboral en La Rioja y su incidencia en los derechos de la infancia

75 views • 8 months ago



¿Qué investigas, ENOL-UR? - Técnicas de extracción emergentes y su combinación para la recuperación de polisacáridos de hollejos y orujos de uva de la industria vitivinícola

68 views • 8 months ago





¿Qué investigas, GRID? - Representaciones de identidades ...

132 views • 8 months ago



¿Qué investigas? – Episodio 3. Igualdad y género, identidades en...

170 views • 8 months ago



¿Qué investigas, PSYCOTRIP? – Inteligencia artificial para el bien...

175 views • 8 months ago

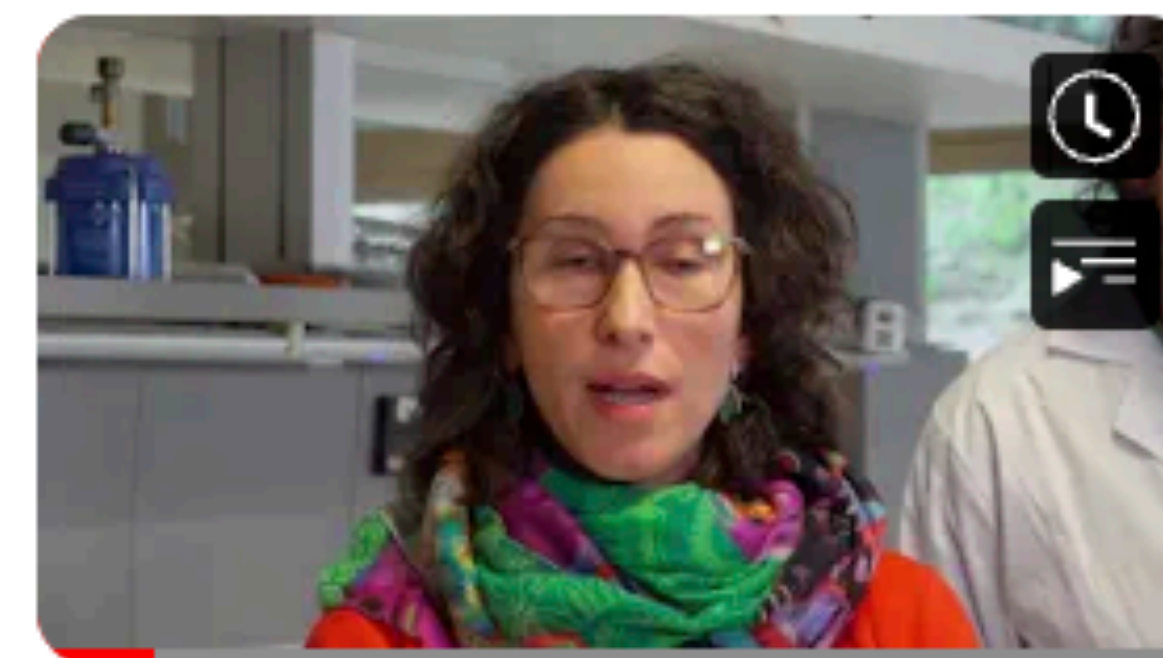

¿Qué investigas, IN-VID? - Manejo del viñedo en la DOCa Rioja y salu...

85 views • 8 months ago



¿Qué investigas, UNESCOUR? – Integración de refugiados desde lo...

64 views • 8 months ago



¿Qué investigas? – Episodio 2. Inteligencia artificial, Viticultura y l...

203 views • 8 months ago



¿Qué investigas, P2ML? – Recubrimientos pro-biofilm para...

44 views • 9 months ago



¿Qué investigas, GRUFOR? – Nuevos compuestos para...

98 views • 9 months ago



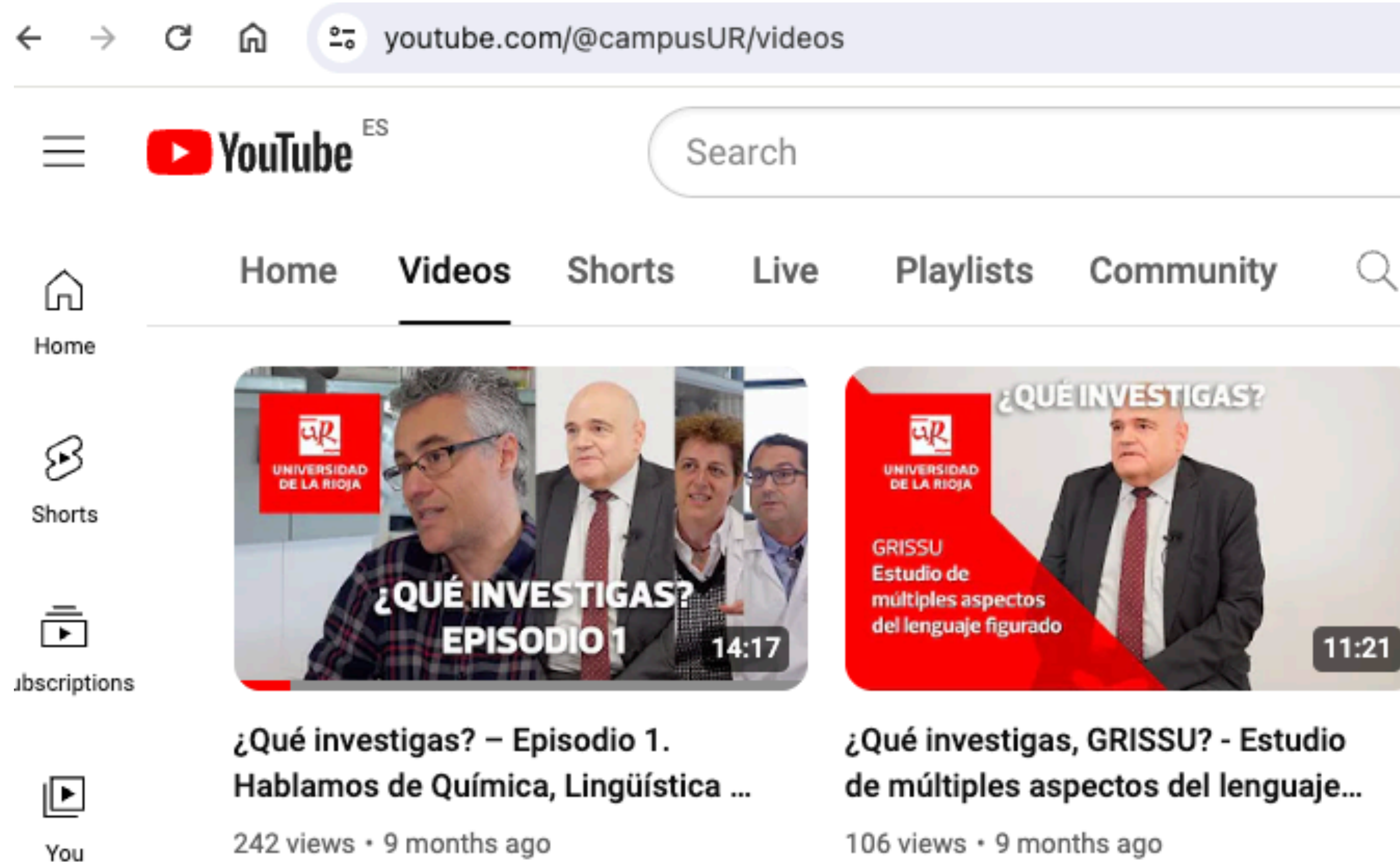

The screenshot shows a web browser displaying the YouTube channel page for @campusUR/videos. The address bar shows the URL. The YouTube interface includes a search bar, navigation tabs (Home, Videos, Shorts, Live, Playlists, Community), and a sidebar with icons for Home, Shorts, and Subscriptions. Two video thumbnails are visible:

- Video 1:** "¿Qué investigas? – Episodio 1. Hablamos de Química, Lingüística ...". Duration: 14:17. Views: 242, 9 months ago.
- Video 2:** "¿Qué investigas, GRISSU? - Estudio de múltiples aspectos del lenguaje...". Duration: 11:21. Views: 106, 9 months ago.

# 3. Futuro Grado oficial de Tecnología del Lenguaje (en proceso)

Contexto: Valle de la Lengua - Nueva Economía de la Lengua -Economía Digital del Lenguaje

y Máster de Procesamiento del Lenguaje e Inteligencia Artificial

**T**ecnologías de la  
**I**nformación y la  
**C**omunicación

**TIC + español**

**Tecnología + Humanidades, con 'Ñ'**





Fundación Dialnet  
UNIVERSIDAD DE LA RIOJA





**UNIVERSIDAD  
DE LA RIOJA**

## **La Ciencia Abierta en la Universidad de La Rioja, prioridad TIC en Fondos NextGenerationEU**

---

[transformacion.digital@unirioja.es](mailto:transformacion.digital@unirioja.es)

[jose.diaz-cuesta@unirioja.es](mailto:jose.diaz-cuesta@unirioja.es)

**José Díaz-Cuesta**  
Delegado del Rector para la Transformación Digital y  
Responsable de la Seguridad de la Información