

Bienvenidos

El valor de la Aproximación Geográfica en los proyectos de modernización en AAPP

D. Borja Solís. Territory Manager
Esri España

Intro

[esri.espana923-my.sharepoint.com/personal/borja_solis_esri_es/Documents/BORJA 19-07-20/4 INTRO INFRAESTRUCTURAS \(1\).mp4](https://esri.espana923-my.sharepoint.com/personal/borja_solis_esri_es/Documents/BORJA%2019-07-20/4%20INTRO%20INFRAESTRUCTURAS%20(1).mp4)

ESRI



VISIÓN



GIS

Conectando Mundos

Nuestro Mundo tiene Muchos Retos

Los seres humanos vivimos de forma imprudente. . .

. . . Creando desequilibrios con la naturaleza

Creando conflictos e inestabilidades

Sequías

Incendios

Contaminación

Cambio Climático
Inducido por el hombre

Falta de
Agua

Desastres
Naturales

Inestabilidad
ecológica

Escasez de Alimentos

Pandemias

Sobrepoblación

Ciudades
congestionadas

Fuerte descenso de
la biodiversidad

Polaridad política

Desarrollo sin
Restricciones

Conflictos
sociales

Desafiando nuestra sostenibilidad. . .

. . . amenazando Nuestro Futuro

Los Mapas son un Lenguaje Fundamental

Para contar historias sobre nuestro mundo. . .

Nos ayuda a entender y colaborar

Visualizando

Organizando

Abstracción

Comunicando

Planificando

Vislumbrando

Analizando

Resolviendo Problemas

Evaluando

Actuando



Elaborando mapas . . .



Lo que es

Lo que podría ser

. . . Una civilización que progresa



Conectar Mundos

Requiere considerar todos los factores

La Geografía proporciona la ciencia y el lenguaje para hacer esto

Reflejando la complejidad de nuestro mundo



Organización e integración de todos los factores

Descubriendo patrones y relaciones

Los Profesionales GIS están creando la Infraestructura Geoespacial

Una red creciente de servicios distribuidos y compartidos

Millones de usuarios

Decenas de millones de conjuntos de datos

Miles de millones de mapas servidos diariamente

Llegando a miles de millones de Personas. . .

*Habilitando . . .
compartiendo conocimiento,
colaboración y la acción*



*Clave para colaborar con
un objetivo común
a todos los niveles*

La Visión de ArcGIS

Un Sistema de Sistemas – 30% de inversión anual en I+D



Impulsar la productividad ...

Y los sistemas corporativos

Los Geoportales son Clave en la Infraestructura Geoespacial

Organizando y poniendo a disposición contenidos y capacidades

Soportando múltiples comunidades e iniciativas



La Palma Punto informativo unificado



Gobierno de Navarra
Portal de transición energética



Ayuntamiento de Madrid Colaboración Ciudadana

Facilitando la integración y la colaboración de organizaciones. . . transformando organizaciones



NUESTRO TRABAJO

Creando una tecnología útil
Ayudando a nuestros usuarios a tener éxito

Productos

Educación

Soporte

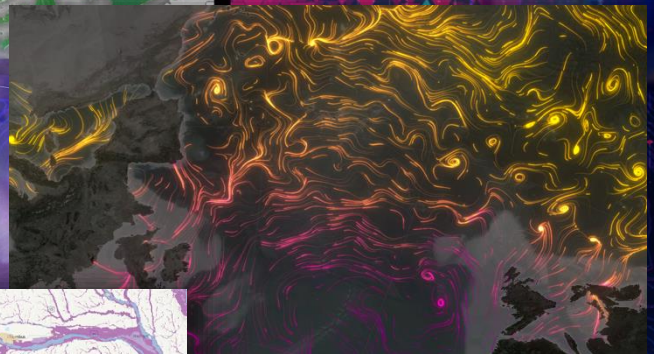
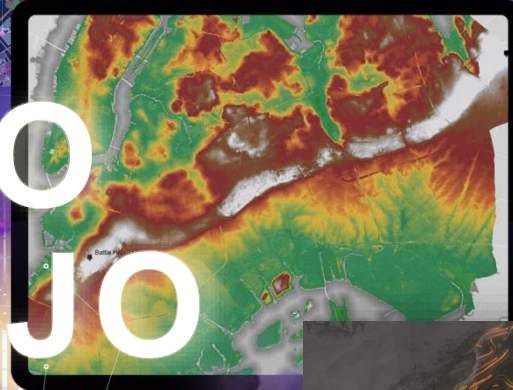
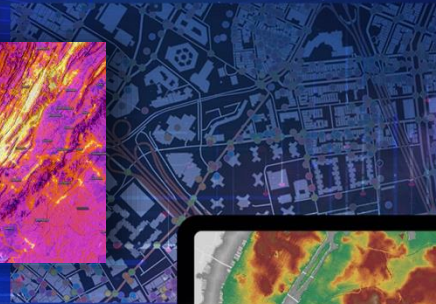
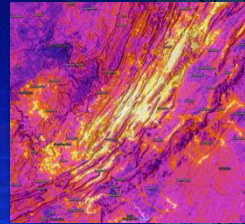

VUESTRO TRABAJO

*Abordar los retos de
Nuestro Mundo*

Negocio

Agricultura

Medio Ambiente

Seguridad Nacional

Recursos Naturales

Energía

Conservación Natural

Desarrollo Económico

Infraestructura

Contaminación

Salud

Gobierno Transparente

Cambio Climático

Ciencia y Tecnología

Recursos Hídricos

Conflictos Sociales

Urbanización y Desarrollo

Desastres Naturales

Igualdad

Conectando Mundos

Modernización de la AAPP (Smart Cities y Smart Territories)

MiNT – Madrid Inteligente

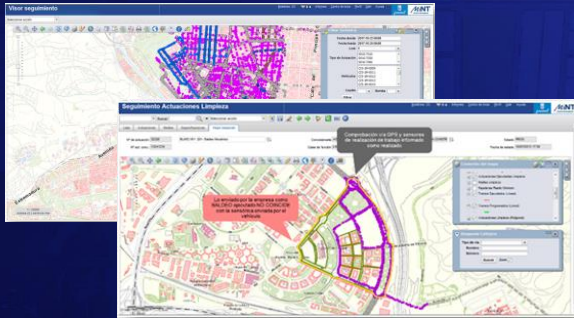

Ayuntamiento de Madrid



Ciudad inteligente

Arganda del Rey

Resíduos Sólidos Urbanos

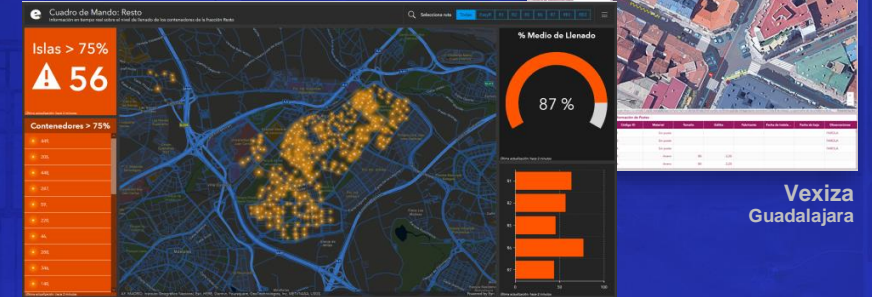

Seguimiento de Smart City

Vexiza Guadalajara

Zonificación 3D de las propiedades

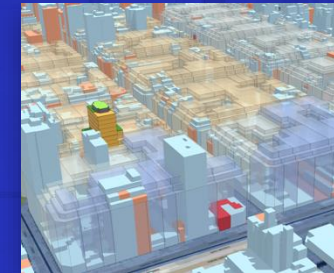

ESMASA Alcorcón

Parcelario



Valoración

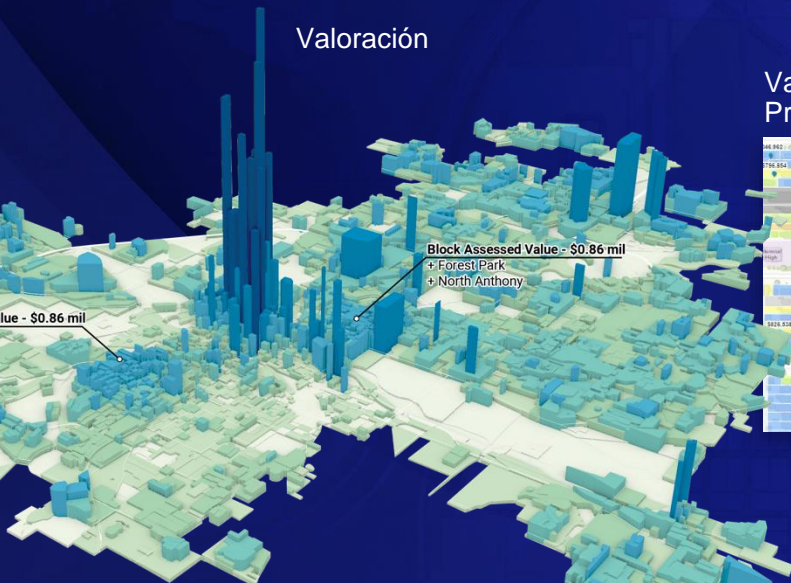

Valor de las Propiedades



Impacto del Cambio Climático



Ciudad de Praga

Parcelas Urbanas

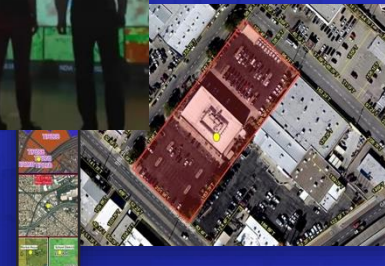

Parcelas Agrarias



Infraestructuras Sostenibles y Resilientes (eficiencia)

Integración BIM-GIS y Drones en obras lineales

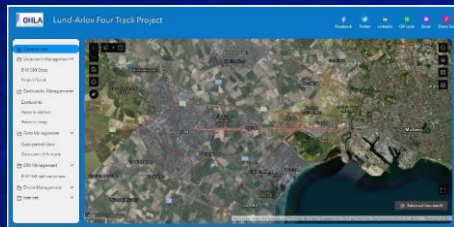

OHLA

Red de Transportes

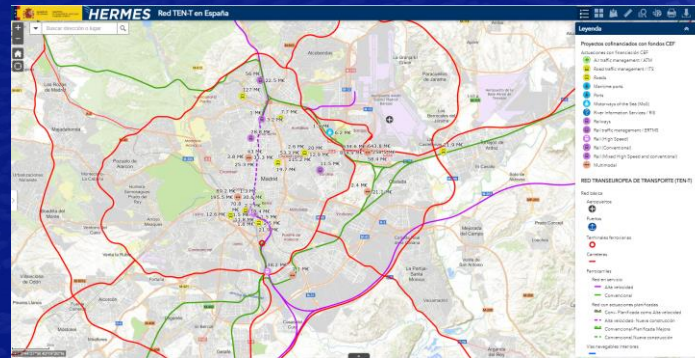

Proyecto HERMES MITMA

Gestión de espacios



Gestión de Activos

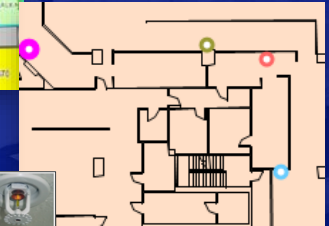

Reporte de incidencias

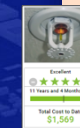

Modelado

Gemelo Digital

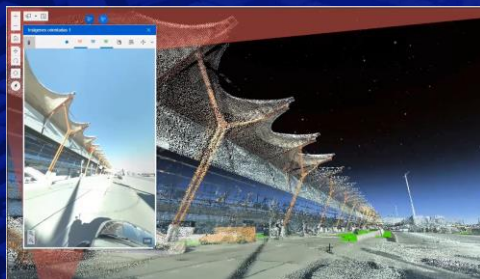

Aeropuerto Adolfo Suarez Madrid - Barajas

Estaciones de Tren



Italferr

Gestión del Edificio

Gestión de la Construcción

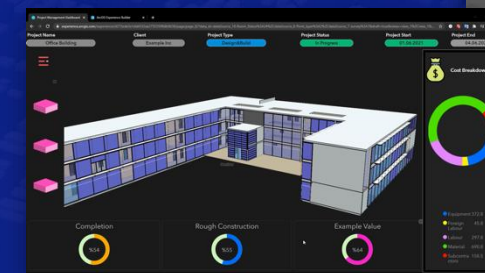

Gestión de bloques de Apartamentos



Transporte y Movilidad

Gestión del tráfico

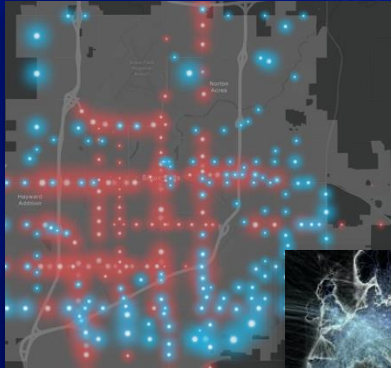

Gestión

Red de transporte global



Universitat Oberta de Catalunya

Volumen del tráfico

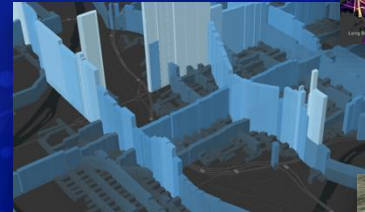

Tráfico



Rutas con drones

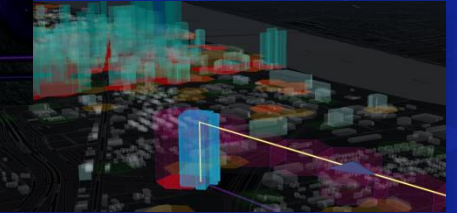

Análisis del tráfico

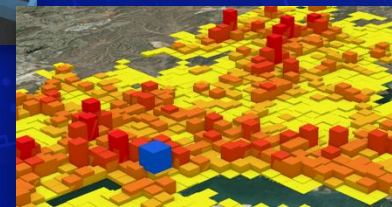

Seguimiento

Análisis

Accesibilidad del transporte Urbano

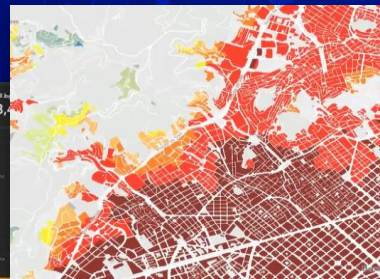

Estudio de la capacidad de los trenes



Planificación

Estación de vehículos eléctricos

Planificación Multimodal

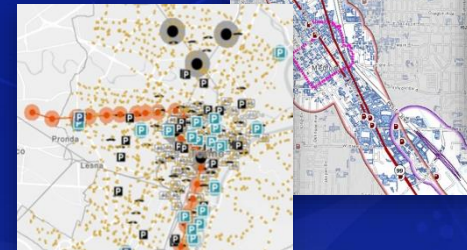

Información para viajeros en tiempo Real

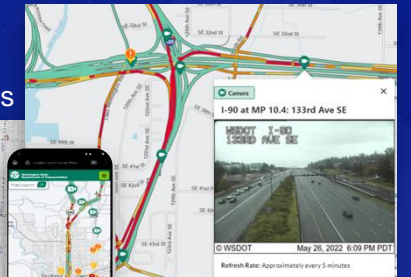

Seguimiento de autobús urbano

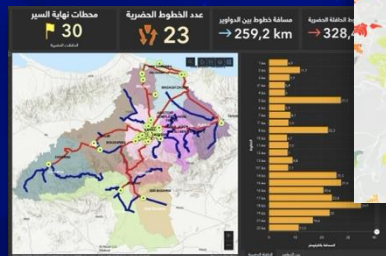

ATM Barcelona

ProRail Países Bajos

Sostenibilidad

Gestión de equipamientos

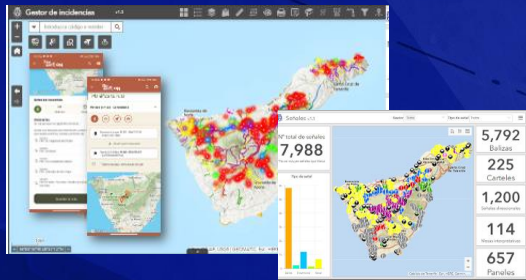

Cabildo de Tenerife
VENTE 2.0

Portal de Infraestructura Verde



MITECO

Seguimiento de Ecosistemas

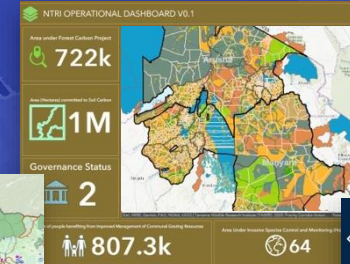

Conservación



Atlas de Conservación

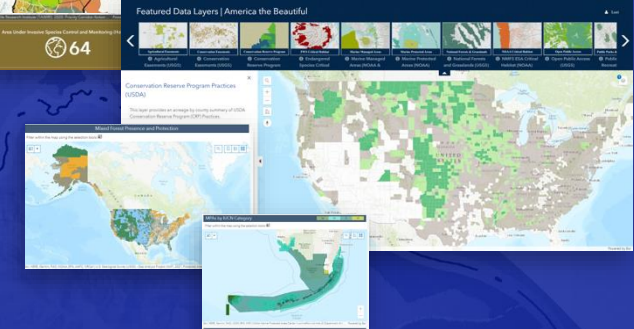

Portal de Transición Energética



NASUVINSA
Navarra

Portal de Cambio Climático



Casa Blanca
USA

Diversidad Acuática

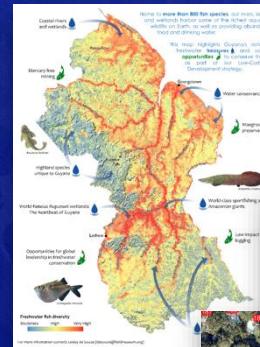

Seguimiento de
Tortugas

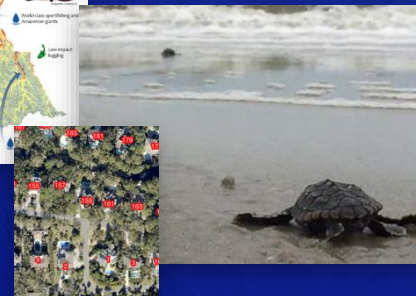

Mapa de
Temperaturas



Modelos de
Biodiversidad

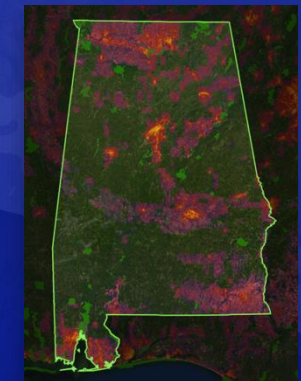

Gestión de Emergencias

Lucha contra Incendios

Gestión y vigilancia
contra Incendios



Diputación de Barcelona

Simulador 3D de incendios
forestales

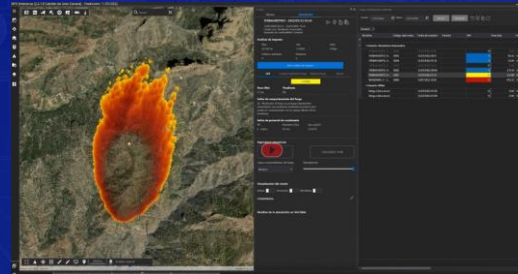

Cabildo de Gran Canaria

Índices de criminología

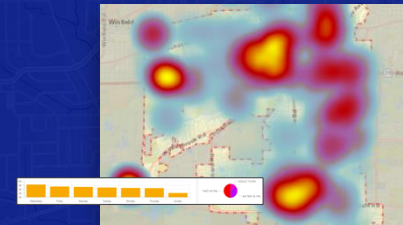

Tráfico de Drogas

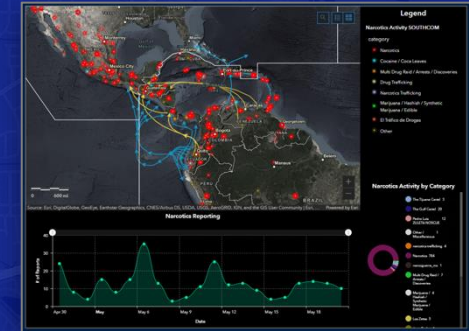

Seguimiento y Monitorización del
Derrame de Petróleo en Perú

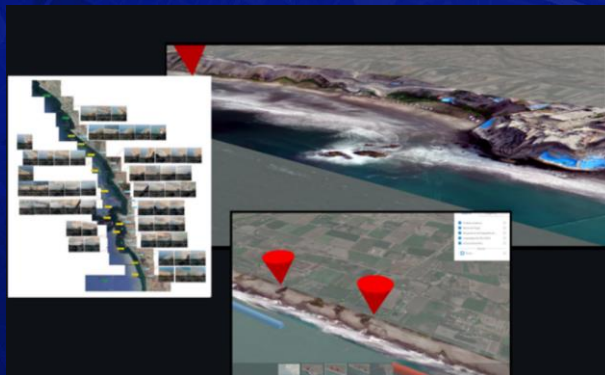

Repsol

Respuesta en tiempo real

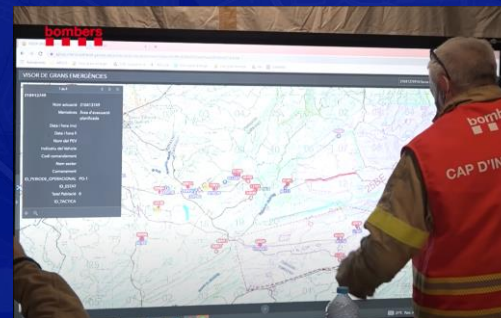

Bomberos de Cataluña

Respuesta ante incendios

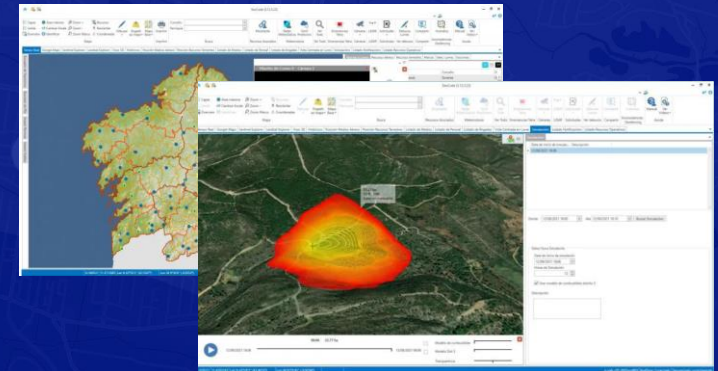

Xunta de Galicia

Gestión del Agua

Seguimiento de la calidad de aguas superficiales destinadas al abastecimiento

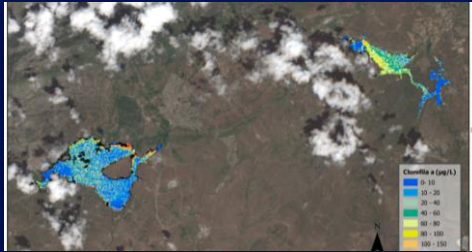

Canal de Isabel II

Seguimiento del consumo de agua



Inspecciones de la red de agua



Seguimiento de fugas



Trabajos Catastrales Sevilla

Inspección de válvulas



Gestión de las redes de abastecimiento



Integración con SCADA



Visualización de tuberías

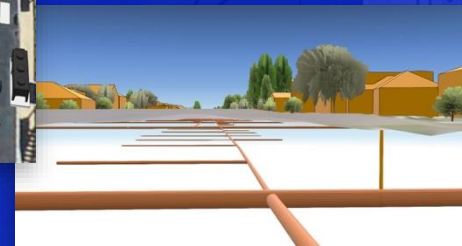

Gestión del tratamiento de aguas



Operaciones de alcantarillado



Telecomunicaciones

Diseño de Torres de Telecomunicaciones



Cellnex

Planificación y Diseño



Despliegue de Redes 5G

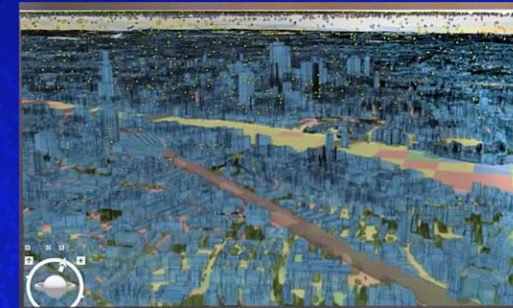

Vodafone UK

Cobertura móvil

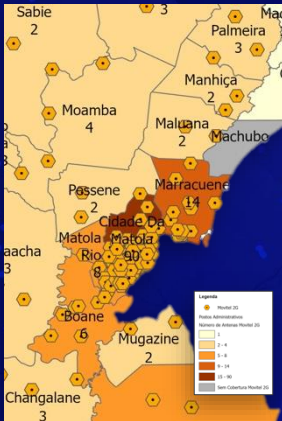

Cobertura

Banda ancha en entornos rurales

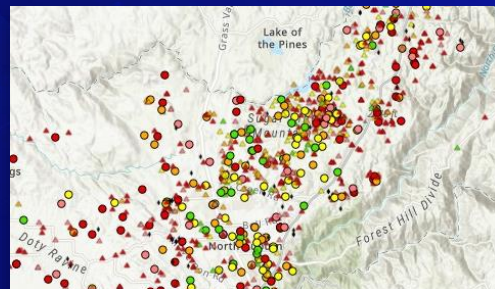

Planificación



Ingeniería

Banda ancha

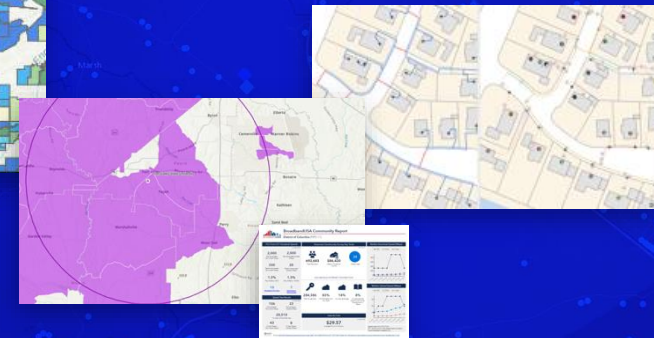

Gas y Electricidad

Gestión de Activos

Gestión de la red

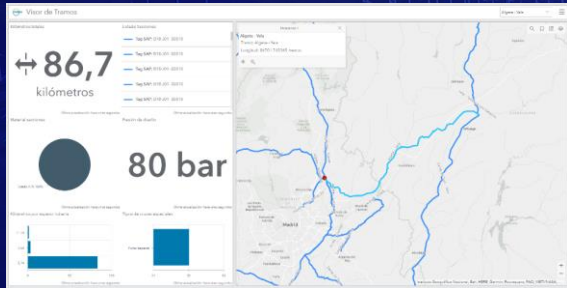

ENAGAS

Gestión 360 de activos

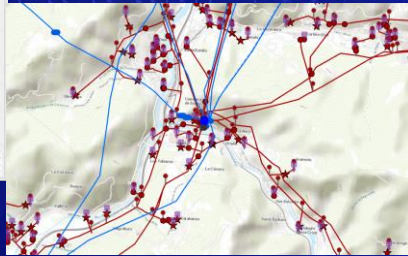

EDP Redes

Monitorización

Gestión de contadores

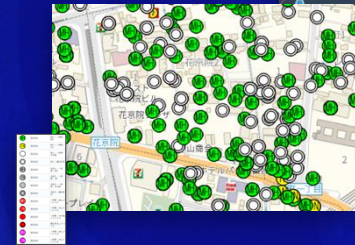

Cortes de abastecimiento

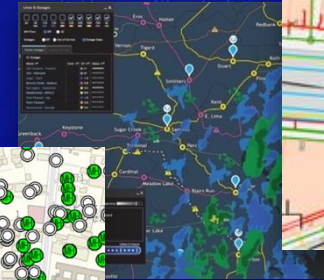

Visualización de los servicios públicos subterráneos

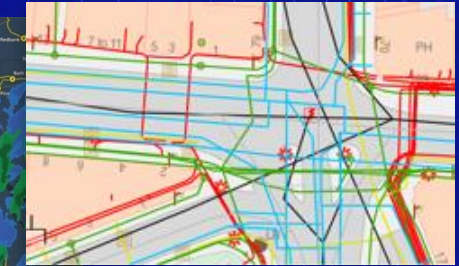

Energías Renovables

Potencial fotovoltaico urbano



Autoconsumo fotovoltaico

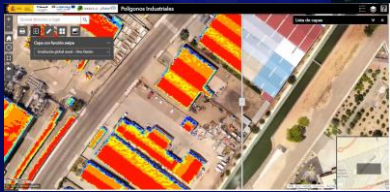

CIEMAT

Potencial fotovoltaico

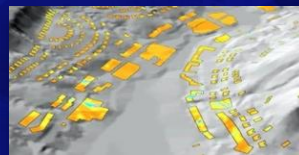

Accesibilidad de electrolineras



Inspección de Equipamientos

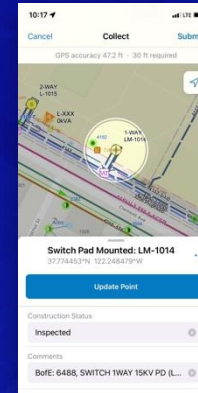

Gestión de la vegetación



Inspección de postes



Educación

Smart Campus

Gestión de espacios de trabajo y campus



Gemelo Digital de la Universidad Jaume I

Recorrido interactivo por la red de espacios verdes de la UCM

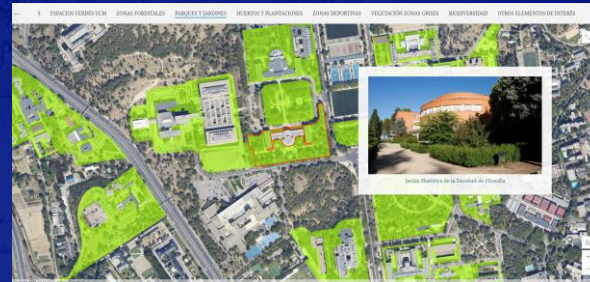

Universidad Complutense de Madrid

Educación No Universitaria

Atlas didáctico del cambio climático

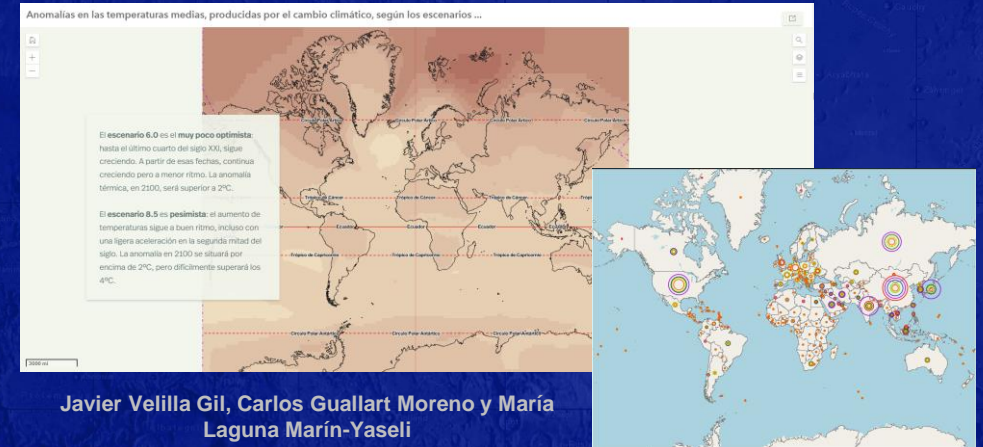

Javier Velilla Gil, Carlos Guallart Moreno y María Laguna Marín-Yaseli

Comunidad

Zaragoza la ciudad de los 15 minutos

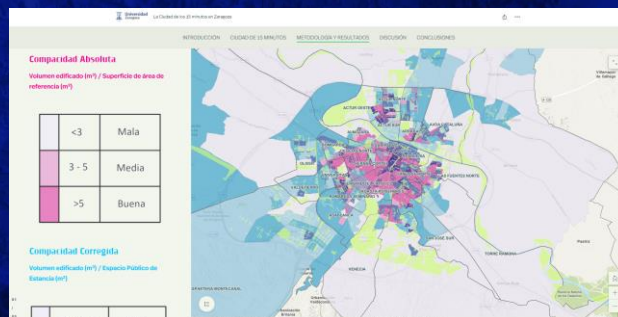

Ignacio Quílez Aznar (Universidad de Zaragoza)

Estudio de las Pardelas Cenicientas

Mapa de hibridación de energía eólica-solar

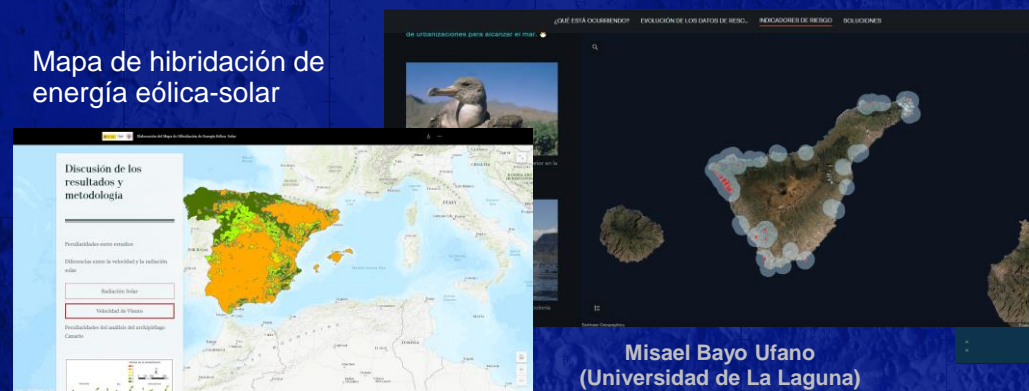

Manuel José Ferrer (Universidad de Complutense de Madrid)

Investigación

Iniciativas innovadoras en el medio rural de Castilla y León

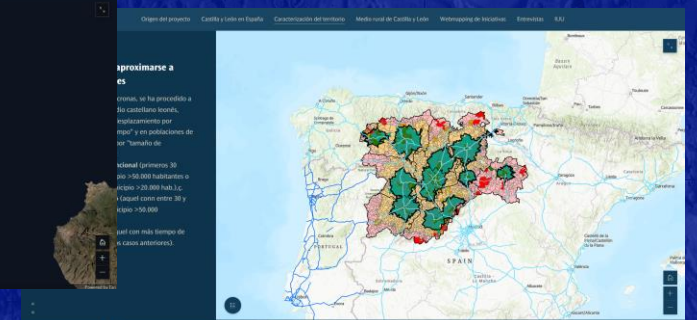

Víctor Pérez-Eguíluz. Instituto Universitario de Urbanística de la Universidad de Valladolid

Producción Cartográfica y Estadística

Base cartográfica 1:1.000 del espacio público metropolitano

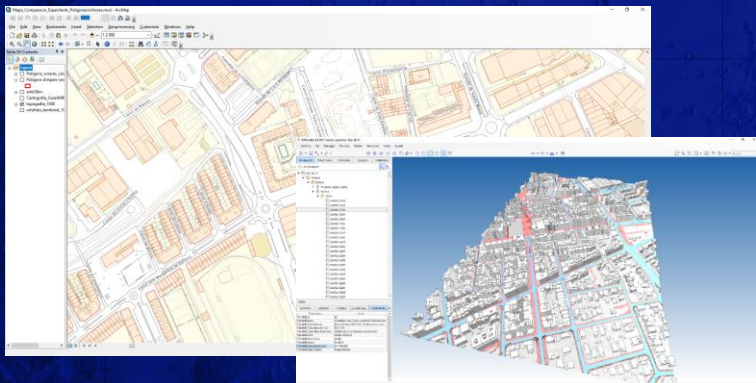

Área Metropolitana de Barcelona (AMB)

Plataforma de gestión de activos para ferrocarriles

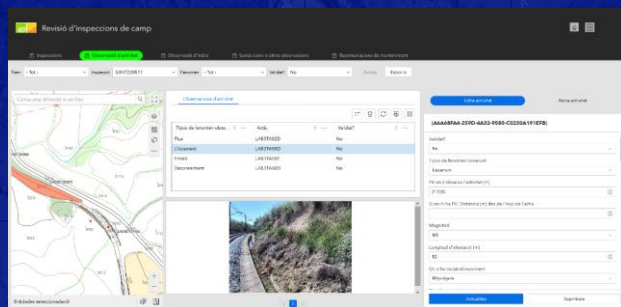

Institut Cartogràfic i Geològic de Catalunya (ICGC)

Censo Agrario

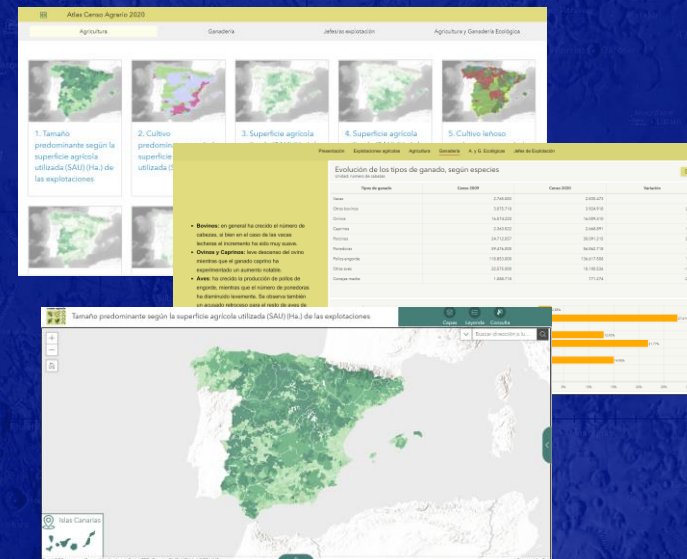

INE

Atlas de Marte

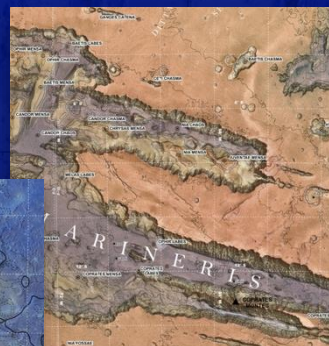

Atlas de Mercurio

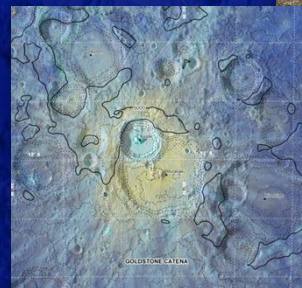

Velocidad media en pistas de sky



Visualización Batimétrica

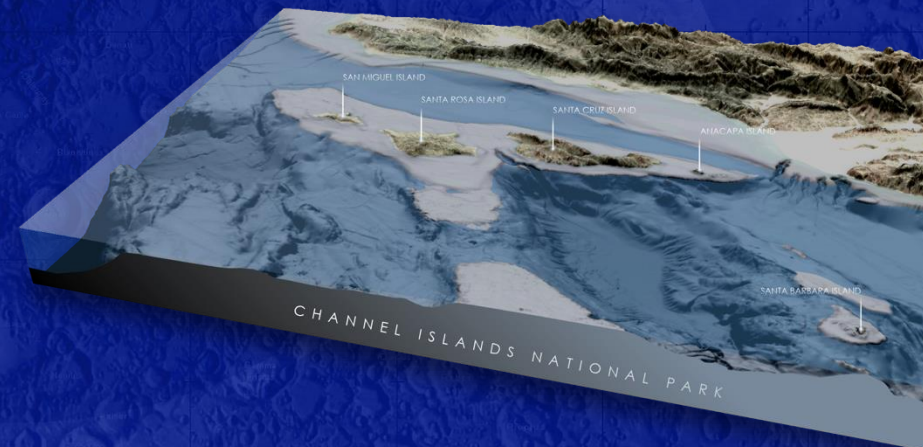

Análisis de Negocio y Desarrollo Económico

Análisis del comportamiento de consumidores



Promoción de negocios locales



Estudios Socioeconómicos

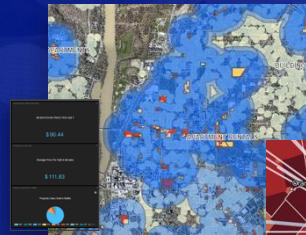

Costes de desplazamiento

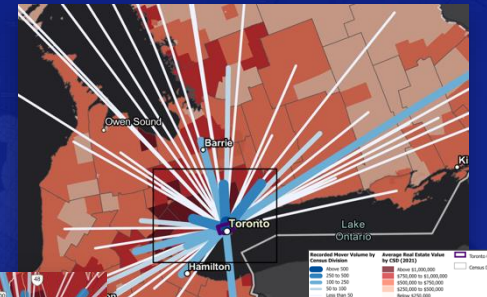

Enviroics Analytics Group
Toronto, Canada

Optimización de rutas comerciales

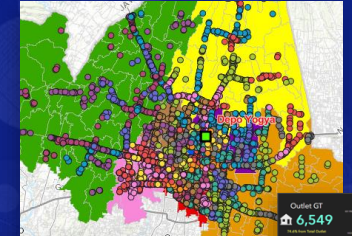

Análisis de Mercado

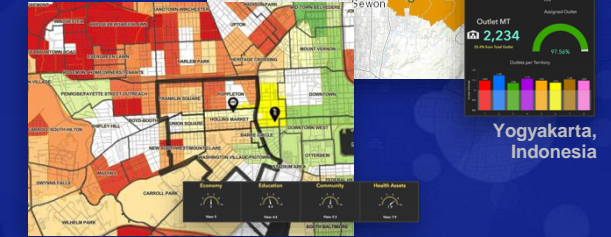

Datastory
Baltimore, Maryland

Necesidades de la población



Estudio del uso de las apps bancarias



Estudio de ubicación de locales

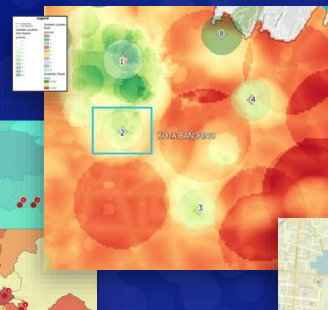

Oportunidades de negocio

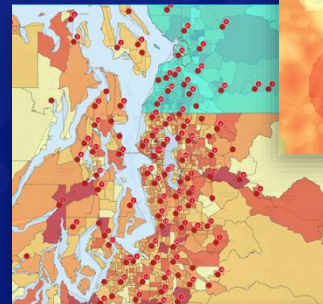

Estudio de ubicación de publicidad

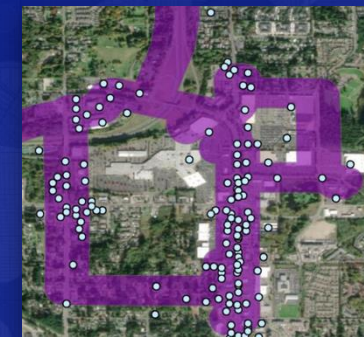

Localización de tiendas

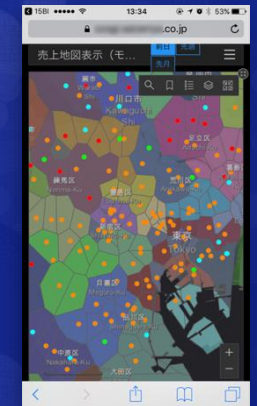

ONGs

Apoyo operaciones de paz,
humanitarias y seguridad

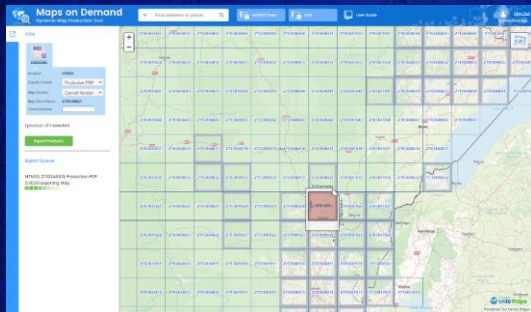

Naciones Unidas
UN Maps

Estudio de soledad demográfica de los
mayores en España

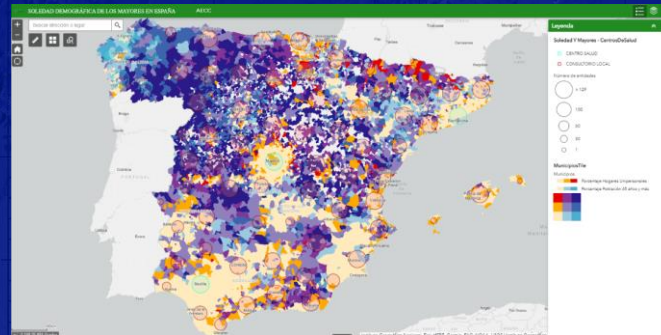

AECC

Apoyo ante crisis humanitarias

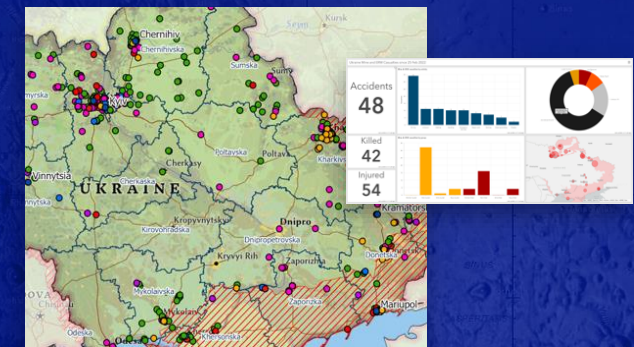

Salvamento



National Geogrphic

conservación



Jane Goodall Institute

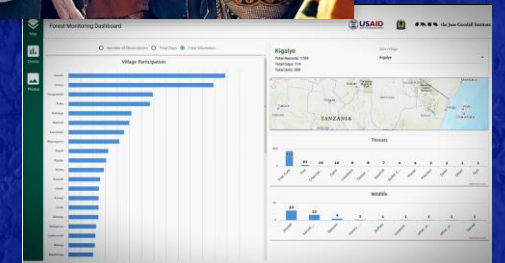



Muchas Gracias